पृष्ठ १ बाट जारी....

अख्तियार...

सम्म बिगो मागदावी भएका मुद्धाहरु १ सय ५३ वटा रहेका छन् भने १ करोड भन्दा बढी बिगो रहेका मुद्धाहरु २९ वटा रहेका छन्। गैरकानुनी सम्पत्ति आर्जन तर्फ १८ वटा मुद्धा दायर गरि १ अर्ब ९ करोड ६१ लाख ९४ हजार बिगो मागदावी गरिएको छ।

सेवाग्राहीहरुको घुस रिसवत सम्बन्धी उजुरीका आधारमा गरिएका १ सय ८१ वटा रंगेहात कारवाहीहरुमा २ सय ७७ जना व्यक्तिहरुलाई नियन्त्रणमा लिई अनुसन्धान एवं अभियोजन गरिएको छ। जसमा विशिष्ट श्रेणीका देखि सहायकस्तरसम्मका २ सय ८ जना राष्ट्रसेवक कर्मचारी, १४ जना निर्वाचित एवं मनोनित पदाधिकारी तथा ५५ जना विचौलिया तथा मतियार लगायत रहेका छन्।

आयोग स्थापना भएको ३० वर्षको इतिहासमा आव २०७८/७७ मा सबै भन्दा बढी मुद्धा विशेष अदालतमा दर्ता भएको आयोगको प्रतिवेदनमा उल्लेख गरिएको छ। जसमध्ये घुसमा २ सय ५, नक्कली शैक्षिक प्रमाणपत्र तर्फ ८५, सार्वजनिक सम्पत्तिको हानी नोक्सानीतर्फ ७८, गैरकानुनी लाभ हानी तर्फ ३६, राजस्व हिनामिना तर्फ १२, गैरकानुनी सम्पत्ति आर्जन तर्फ १८ र विविध विषयमा १० वटा मुद्धा रहेका छन्।

भ्रष्टाचार न्यूनीकरणका लागि बर्चिलो निर्वाचन प्रणालीमा पनरावलोकन आवश्यक रहेको सुझाव दिएको छ। राजनीतिक दलको कोष तथा सार्वजनिक पदको लागि हुने निर्वाचनका उम्मेदवारको कोष सम्बन्धमा स्पष्ट नीति बनाई एवं आयव्यय बैंकिङ प्रणाली संग आबद्ध गरि पारदर्शिता कायम गर्न पनि सुझाव दिएको छ।

सरकारी कर्मचारीहरुबाट हुने गरेका नीतिगत भ्रष्टाचारमा राजनैतिक दल, मन्त्री तथा उच्चपदस्थ कर्मचारीहरु संलग्न हुने गरेको देखिएको छ। मालपोत, भूमिसुधार तथा नापी कार्यालय, यातायात व्यवस्था कार्यालय, आन्तरिक राजस्व, जिल्ला प्रशासन कार्यालय, जिल्ला शिक्षा कार्यालय, स्वास्थ्य कार्यालयहरु सबै भन्दा बढी भ्रष्टाचार हुने संवेदनशिल क्षेत्रहरु मानिएको छ।

प्रधानमन्त्री..

संखुवासभा, सुदन किराती भोजपुर, हेमकुमार राई सोलुखुम्बु, यत्रराज सुनुवार ओखलढुंगा, बलदेव चौधरी उदयपुर, खोटाङकी सहइन्चार्ज समिता कार्की र बिराटनगर महानगरपालिका इन्चार्ज शिवकुमार मण्डल रहेका छन्।

प्रदेश १ का जिल्ला इन्चार्जहरु नेकपाको सुदृढ एकताको पक्षमा मुलधारमा दृढतापूर्वक उभिएको उद्घोष गरेका छन्। विज्ञप्तीमा भनिएको छ, 'यस्तो अवस्थामा नेकपाका प्रदेश १ का नेता, कार्यकर्ता, प्रदेशबासी र आम जनसमुदायमा समेत फुट परस्त, गैह्रकम्युनिष्ट र परिवर्तन विरोधी गतिविधिबाट भ्रम फैलाउन खोजिएको छ, त्यस्तो भ्रममा नपर्न अपिल गर्दछौं।'

यस्तै प्रदेश १ का एकमात्र महानगरपालिका बिराटनगरका इन्चार्ज शिवकुमार मण्डल र खोटाङका सहइन्चार्ज समिता कार्कीले पनि बिज्ञप्तिमा हस्ताक्षर गरेका छन्। प्रधानमन्त्री ओलीलाई संसद विघटनको कदमलाई खोटाङका इन्चार्ज विशाल भट्टराईले भने हस्ताक्षर गरेका छैनन्।

धरानको विष्णुपादुका "पर्यटन गाउँ" छनौट

कोशीपत्र संवाददाता
धरान

पर्यटकीय गन्तव्य बन्दै गएको विष्णुपादुकालाई धरान उपमहानगरपालिकाले 'पर्यटन गाउँ छनौट गरेको छ।

धरान वडा नम्बर २० मा रहेको विष्णुपादुकलाई पर्यटकिय गाउँ छनौट गरे पछि स्थानीयहरु पनि खुशी भएका छन्। सरकारले दुई वर्ष अघि वडा नम्बर २० लाइ बुधी पर्यटक क्षेत्र घोषणा गरेको थियो। धरान बजार संग जोडिन सद्दै खोलामा पुल बने पछि विष्णुपादुका क्षेत्र पर्यटकिय गन्तव्य बन्दै गएको छ। विष्णुपादुकामा प्रसिद्ध धार्मिक स्थल विष्णुपादुका, कोयाह, चिप्डे डाडा, एतिहासिक स्थल सांगीपाटी, सुलिकोटलगायतका रमणिय स्थल रहेका छन्।

बिहीबार धर्मको धरान उपमहानगरपालिकाको कार्यालयका ठेकले विष्णुपादुकालाई पर्यटन गाउँको रुपमा थप विकास गर्न 'पर्यटन गाउँ' छनौट गरेको हो। क्याम्पोनिङ, पद मार्ग, प्यारास्लाइडिङ, साइकिलिङ लगायतको सम्भावना भएको विष्णुपादुकालाई थप विकास गरि पर्यटकीय हब बनाउन कार्यपालिका बैठकले 'पर्यटन गाउँ' छनौट गरेको २० नं. वडाका अध्यक्ष मणीराम गाईले बताए। गाउँको विकासका लागि योजना बनाउन उपमहानगरको 'पर्यटन विकास समिति र पर्यटन महाशाखालाई जिम्मेवारी दिइएको छ। यसै बैठकले वडा नं २० विष्णुपादुकामा ५ बेडको कोभिड अस्पताल सञ्चालन गर्ने निर्णय पनि गरेको छ। २०७५ मङ्सिर २६ गते सरकारको निर्णय अनुसार छुट्टै गरेको 'विष्णुपादुका' साविस्लाई धरान

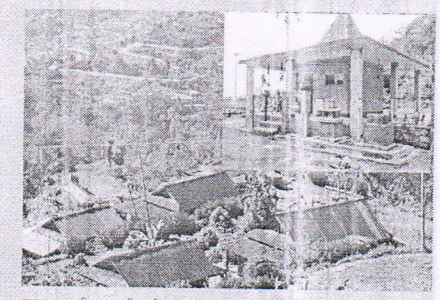

उपमहानगरपालिकामा गाभिए पछि २० नं. वडा बनेको हो। वडाध्यक्ष गाइका अनुसार धरान बजार लाई जोड्दै मगलबारे,विष्णुपादुकासम्म ३५ लाख रुपैयाको लागतमा ७ किमी सडक गाभेर सडक बनेको छ। त्यस्तै मगलबारे देखि चाँदीमन्जाइसम्मको २३ किलोमिटर सडकको स्तोपोलर्ली गर्ने काम भइरहेको छ। चिप्डेडाँडामा प्रतिनिधीसभा सदस्य जयकुमार राउँको सांसद कोषबाट ५५ टावर निर्माण गरिएको छ। धरान उपमहानगरपालिकाको पर्यटन समितिले कार्यालिङ्ग लागि पुर्वाधार तयार गरिरहेको छ। चिप्डेडाँडाबाट प्यारास्लाइडिङ उडान पनि हुँदै आएको छ।

कार्यपालिका बैठकले विष्णुपादुकालाई पर्यटन गाउँ घोषणा संगै करिब १२ वटा जति एजेण्डाहरुमा छलफल गरि आउँदो आइतवार सम्मका लागि ठोस स्थापित गरेको छ। बैठकमा विविध सहित २१ वटा एजेण्डाहरु पिए। जसमध्ये १२ वटा जति एजेण्डा छलफल गरेको छ। बैठकले डिसेम्बर अन्तत क्रिष्टमस ईव को दिन स्थानीय सार्वजनिक बिदा दिने निर्णय पनि गरेको छ। यसै, स्मार्ट धरापकोको संशोधित डिपिआर स्वीकृत, स्थानीय आयोजनाको परामर्शदाता कम्पनी बिछाइएई पनि निरन्तरता दिने लगायत विषय पर्दै जाँदा एजेण्डा माथि आइतवार छलफल हुने गरि स्थापित भएको जनाएको छ।

सवारी दुर्घटनामा परी ३ जनाको मृत्यु

कोशीपत्र संवाददाता
धरान

प्रदेशका विभिन्न शहरहरुमा भएको छुटटा छुटटै सवारी दुर्घटनामा तिन जनाको मृत्यु भएको छ।

एक नम्बर प्रदेश प्रहरी कार्यालयका अनुसार कुधार सुनसरी, झापा र ओखलढुंगामा भएका सवारी दुर्घटनामा परी ३ जनाको मृत्यु भएको हो। प्रहरीका अनुसार सुनसरीका ९० वर्षिय बेचुदास मेहताको देवानगज २ रामटोलमा को २ ह ४९१ नम्बरको टेम्पोले ठक्कर दिदा मृत्यु भएको थो। त्यसै गरि काप्पाका २८ वर्षिय राजेन्द्र चौधरीलाई बिर्तामोड नगरपालिका ५ पूर्व पश्चिम राजमार्गमा वा २१ च ५९३६ नम्बरको कारले ठक्कर दिदा मृत्यु भएको प्रहरीले जनाएको छ। यता र ओखलढुङ्गामा रामेछापका २८ वर्षिय टेक बहादुर नेपालीको मृत्यु भएको छ। नेपालीले चलाएको मोटरसाइकल अनियन्त्रित हुँदा उनी दुर्घटनामा परेका थिए। उनको उपचारको क्रममा मृत्यु भएको प्रहरीले जनाएका छ।

सुन्दर रिकन्डिसन हाउस
धरान - ८ बरगाछी (बरपीपल अगाडि)
नयाँ तथा पुरानो बाइक, स्कुटी उचित मुल्यमा खरिद-बिक्री तथा सट्टा (Exchange) गर्नुका साथै भाडामा चाहिएमा हामीलाई सम्झनुहोस्।

नगेन्द्र श्रेष्ठ 9827325132
राजु श्रेष्ठ 9814321296
सुन्दर श्रेष्ठ 9810494247/9860541489
नोट: सर्भिसिङ संगै वास पनि गरिन्छ।

दलित...

बसोवासीलाई बसोवासीको आर्थिक अवस्था, बसोवास स्थिति, जग्गाको प्रकृति, जग्गाको क्षेत्रफल, बसोवासको मूल्याङ्न, आवाद कमोलको अवधि, अन्यत्र जग्गा भए नभएको लगायतको वर्गिकरण गरिएको छ।

नियमावलीमा स्थानीय तह, प्रदेश र संघको सहकार्यमा सुकुम्बासी, भूमिहिन र अव्यवस्थित बसोवासीको समस्या समाधान गर्ने उद्देश्य राखिएको छ। बपौदेखि एसारी जग्गा ठुलो संख्यामा मानिसको बसोवास छ। अव्यवस्थित बसोवासीले आफूलाई उपलब्ध गराउन माग गरेको जग्गामा निजले दश वर्ष अघिघाट आवाद कमोल आएका हुनुपर्छ। उनीहरुले निश्चित दस्तुर तिरेर जग्गा पाउने छन्।

यसर्सगै जोखिमयुक्त ठाउँमा बसेकालाई अन्यत्र पुर्नस्थापना गर्ने व्यवस्था पनि गरिएको छ। जोखिमयुक्त क्षेत्र, सामाजिक संस्कृति परम्परागत क्षेत्रको जग्गा भने उपलब्ध नगराइने व्यवस्था नियमवालीमा छ। त्यसका लागि सरकारले बनाएको आयोगले काम समेत थालिसकेको छ।

JAPAN
Study/working
धरान-२ भानुचोक,
025-533579 |
9807018712
DOT Link
Consultancy Pvt. Ltd.

Pauwadungma Rural Municipality
Office of the Rural Municipal Executive
Chyangre, Bhojpur, Province no:1

Invitation for Sealed Quotation for Supply of Medicine.

Sealed Quotation No: PRM/SQ/04/077-78
Date of first Publication: 2077/09/10

1. The Pauwadungma Rural Municipality invites sealed quotations from registered Suppliers for Supply of Medicine.
2. Eligible Bidders may obtain further information and inspect the Bidding Documents at the office of Pauwadungma Rural Municipality, Bhojpur, pauwadungmamun@gmail.com or may visit PPMO website www.bolpatra.gov.np.
3. Bidder must submit their bid electronically and purchase the bidding documents for e-submission from PPMO's e-GP system www.bolpatra.gov.np/egp.
Biddersshould deposit the cost of bidding document in thefollowing Rajaswa (revenue) account as specified below.
Information to deposit the cost of bidding document in Bank:
Name of the Bank : Nepal Investment Bank,Tiwaribhanjyang
Name of Office :Pauwadungma Rural Municipality,Bhojpur
Office Account Number : 06601400250108 (Rajaswakhata)
4. Sealed or electronic bids must be submitted through PPMO's e-GP system www.bolpatra.gov.np/egp on or before 12 hours on 2077/09/24. Bids received after this deadline will be rejected.
5. The bids will be opened electronically in the presence of Bidders' representatives who choose to attend at 13:00 hrs on 2077-09-24 at the office of Pauwadungma Rural Municipality,Bhojpur. Bids must be valid for a period of 45 days after bid opening.
6. Information to deposit the bid security in Bank:
Name of the Bank: Nepal Investment Bank,Tiwaribhanjyang
Name of Office:Pauwadungma Rural Municipality,Bhojpur
Office Account Number: 06601400250054 (Dharautikosh)
7. If the last date of purchasing and /or submission falls on a government holiday, then the next working day shall be considered as the last date. In such case the validity period of the bid security shall remain the same as specified for the original last date of bid submission.
8. The Purchaser reserves the right to accept or reject, wholly or partly any or all the Sealed Quotations without assigning any reason, whatsoever.
9. The name and identification of the contract are as follows:

Contract Identification No.	Name of project	Address	Estimated Cost (including contingencies and VAT)	Bid Security (NRs.)	Bid Documents Fee (NRs.)
PRM/SQ/04/077-078	Supply of Medicine	Pauwadungma Rural Municipality,Bhojpur	7,04,365	17,500	1,000

सुविधा सम्पन्न TVS सोरुम अब इटहरीमा
TVS
सुविधा सम्पन्न TVS सोरुम अब इटहरीमा
१.अब प्रदेश नं. १ कै अत्याधुनिक सोरुमबाट सयौं थान मोटर साइकल तथा स्कुटरहरु नध्येबाट छानी छानी उपलब्ध।
२. अब कुनै कम्पनीको मोटरसाइकल कुनै पनि बेला तुरुन्त E-charge गरिने ।
३. अब सजिलो सरल तथा न्युनतम ब्याजदरमा Finance को सुविधा।
४. अब TVS Company बाट उत्पादित Genuine Spare Parts सहजै सरल मुल्यमा उपलब्ध।
५.अब TVS का सबै श्रृयविष मा छानी छानी उपलब्ध।
६. अब कुनै पनि मोटरसाइकल बिक्रि गर्नुपरेमा तुरुन्तै बिक्री गर्न सकिने
७. अब पुराना - पुराना पनि Exchange गर्न सकिने।
८. अब कुनै पनि पुराना मोटरसाइक्ल तथा स्कुटर खरिद गर्नु परेमा न्युनतम २०,००० देखि माथिका सहजै उपलब्ध।
९.अब एस सोरुमबाट खरिद गरिएका मोटरसाइकलमा न्युनतम एल्कमा Service सुविधा।
पारस अटो नौवाइल्स
इटहरी-५ सुनसरी पश्चिम लाइन राजश्व बाट छेउ
९८५२०४८०६६,९८१९०९९७६,९८५२०३८०५६,०२५-५८७१६२

हार्दिक बधाई

यस धरान ईमेजिङ्ग सेन्टर प्रा.लि. का प्रबन्धक निर्देशक र धरान जेसीज वर्ष २०२० का अध्यक्ष
श्री दिपेन्द्र निरौला
नेपाल जेसीजको रुपन्देही, मल्वारीमा सम्पन्न ४७ औ राष्ट्रिय महाधिवेशनबाट नेपाल जेसीज वर्ष २०२१ को राष्ट्रिय उपाध्यक्ष
मा निर्वाचित हुनुभएकोमा हार्दिक बधाई तथा कार्य सफलताको शुभकामना व्यक्त गर्दछौं।
धरान ईमेजिङ्ग सेन्टर प्रा.लि. , परिवार
धरान - १८, सुनसरी
Dharan Imaging Center Pvt. Ltd.

"Wall हरु हैन याद्हरु हुन"
गुणस्तरीय, सुलभ र सहज सेवाको लागि हामीलाई सम्झनुहोस।
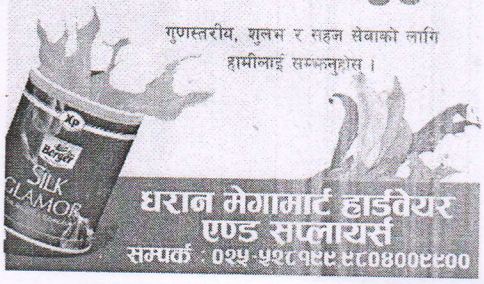
धरान मेगामार्ट हार्डवेयर एण्ड सप्लायर्स
सम्पर्क : ०२५-५२८१९९ ९८०८००९९००

सामुदायिक अस्पताल इटहरीमा
दैनिक ओपीडी सेवा- डा सुनिल साह (धरान निजीअस्पताल)
दैनिक हाड्डोर्ग तथा नशाहोन बिशेषज्ञ सेवा डा सम्भु साह ३ बजेदेखि (मध्यदेख अघी)
दैनिक रक्तचाप तथा तथा बाँझोपन बिशेषज्ञ सेवा डा. निकी झा (एम्डी सेंट्रियाट्रिक्स)
दैनिक भिडियो दुरबार सेवा
२४ घण्टे आकस्मिक उपचार, प्याथोलोजी, एक्सरे, फार्मेसी, प्रसुति सेवा
साप्ताहिक विशेषज्ञ सेवाहरु
प्रसुति तथा स्त्रीरोग- डा सर्मिला मिश्रा (सिमिर)
नाक, कान, घाँटी रोग- डा रोशन आचार्य (सिमिर)
जनरल सर्जन- डा कारुणा कार्की (सिमिर)
छाला तथा यौन रोग- डा. [illegible] डा अनन्त राई (सिमिर, बुधवार, शनिवार)
मुटीता तथा मुत्रनली, स्त्रीरोग (Urology)- डा सुजन झम्प (सिमिर)
हाड्डोर्ग तथा नशाहोन विशेषज्ञ सेवा- डा [illegible] (सिमिर)
सामुदायिक स्वास्थ्य सेवा सहकारी संस्था लिमिटेड
इटहरी १ थाना अगाडि ०२५-५८२०१२

कोशी मिडिया ग्रुप प्रालिद्वारा प्रकाशित, मुद्रण: नेपाल न्युज नेटवर्क इन्टरनेशनल प्रालि, अध्यक्ष: शंकर प्रसाद घिमिरे, निर्देशक: योगेशबाबु काफ्ले, सम्पादक: [illegible]